Instrukcja konfiguracji programu CSipSimple

(system Android)

1) Pobieramy program bezpośrednio na urządzenie:
   - ze strony producenta http://code.google.com/p/csipsimple/downloads/list,
   - lub z serwisu Android Market.
2) Konfigurujemy jak poniżej:

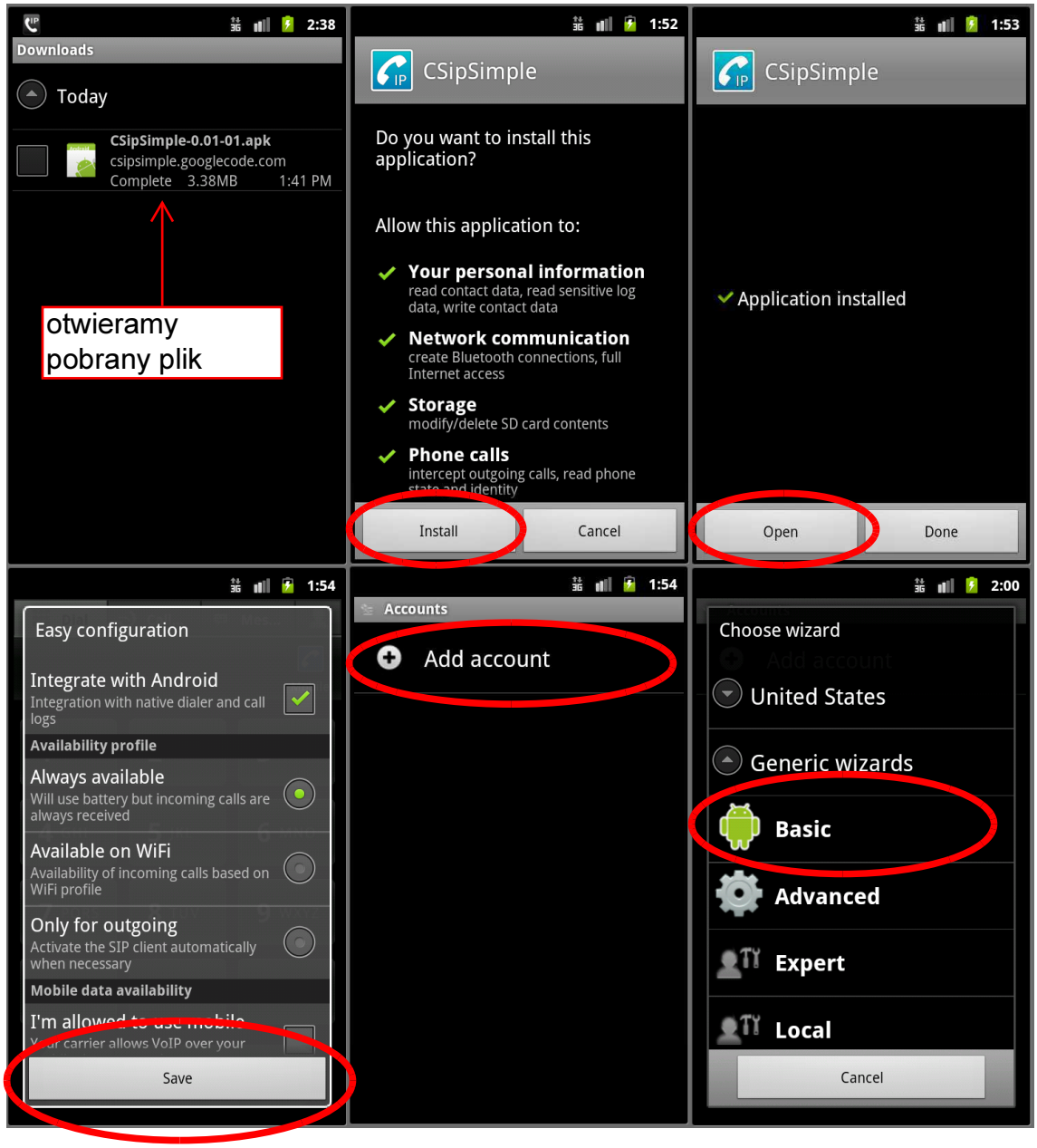

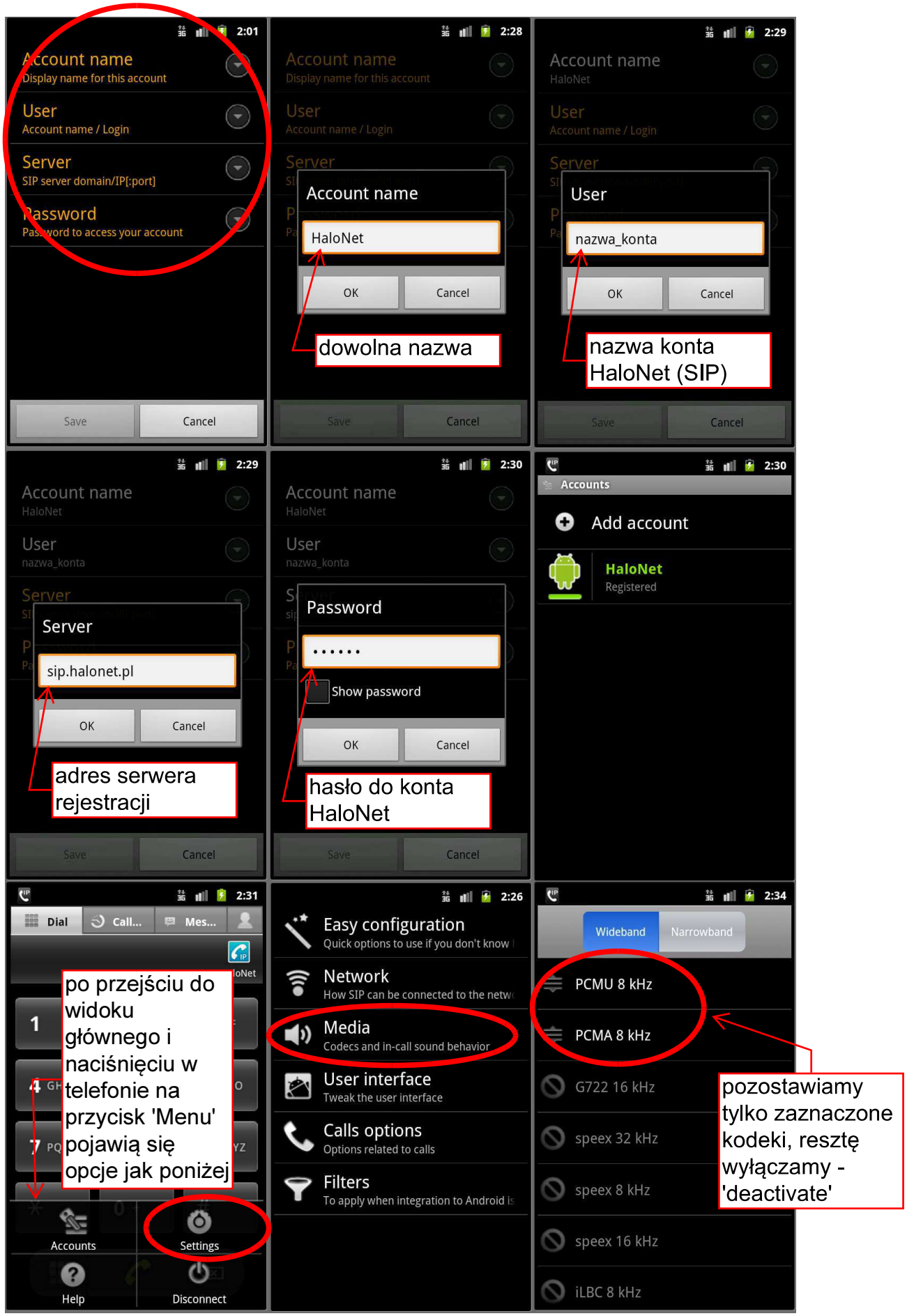
Account name
Display name for this account
User
Account name / Login
Server
SIP server domain/IP[:port]
Password
Save
Cancel
Account name
HaloNet
OK
Cancel
dowolna nazwa
User
nazwa_konta
nazwa konta HaloNet (SIP)
Server
sip.halonet.pl
adres serwera rejestracji
Password
Show password
hasło do konta HaloNet
Accounts
Add account
HaloNet
Registered
Dial
Call...
Mes...
po przejściu do widoku głównego i naciśnięciu w telefonie na przycisk 'Menu' pojawią się opcje jak poniżej
Accounts
Settings
Help
Disconnect
Easy configuration
Quick options to use if you don't know
Network
How SIP can be connected to the netw
Media
Codecs and in-call sound behavior
User interface
Tweak the user interface
Calls options
Options related to calls
Filters
To apply when integration to Android is
Wideband
Narrowband
PCMU 8 kHz
PCMA 8 kHz
G722 16 kHz
speex 32 kHz
speex 8 kHz
speex 16 kHz
iLBC 8 kHz
pozostawiamy tylko zaznaczone kodeki, resztę wyłączamy - 'deactivate'